



**Studienstart an der UDE –
Herzlich Willkommen!**



Erstispezial 2024

Das Akademische Beratungs-Zentrum Studium und Beruf

Katja Hampe & Dr. Anja Laroche

UNIVERSITÄT
DUISBURG
ESSEN

Offen im Denken

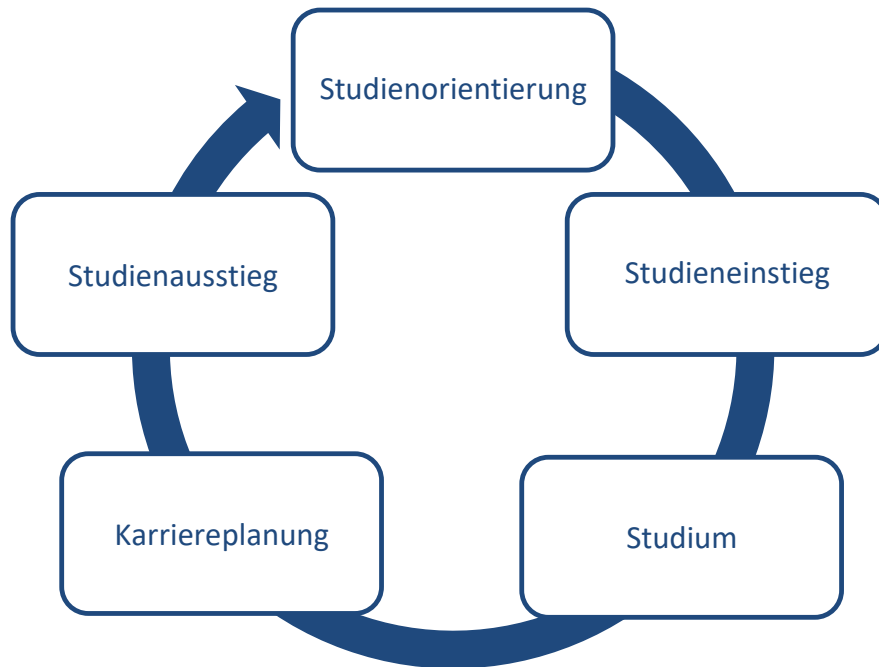

BERATEN - UNTERSTÜTZEN

- ✓ Individuell
- ✓ Vertraulich
- ✓ Anonym
- ✓ Kompetent
- ✓ Kostenlos
- ✓ www.uni-due.de/abz



Beim Studieneinstieg – Ist das ABZ da!

ABZ

Akademisches Beratungs-Zentrum
Studium und Beruf

UNIVERSITÄT
DUISBURG
ESSEN

Offen im Denken

Beim Studieneinstieg – Das Erstsemesterportal



Erstsemesterportal

🏠 Akademisches Beratungs-Zentrum > Erstsemesterportal

www.uni-due.de/erstsemester



- Informationen rund um den Studieneinstieg
- Termine der Fach- und übergreifenden Veranstaltungen
- Tipps und Tricks zur Studienplanung
- und vieles mehr ...



Erstsemester@UDE: Erstispezial – die Institutionen der UDE in LIVE-Interviews

UNIVERSITÄT
DUISBURG
ESSEN

Offen im Denken

Und viele mehr!



Erstsemester@UDE: Erstispezial – die Institutionen der UDE in LIVE-interviews



Erstispezial- Terminübersicht

Vom 09.09.24-27.09.24 - Via Zoom

- 09.09.24 ABZ - Die Studienberatung stellt sich vor
18:00-19:00 Uhr
- 10.09.24 IwiS - Institut für wissenschaftliche Schlüsselkompetenzen
12:00 - 13:00 Uhr
- 12.09.24 Studierendenwerk - Finanzen und Wohnen
12:00-14:00 Uhr
- 16.09.24 ub - Universitätsbibliothek, 10:00-11:00
UNIAKTIV - Engagement an der Uni, 11:00-12:00
Inklusionsstelle, 12:00-13:00
- 17.09.24 Fit und entspannt durchs Studium, 10:00-11:00
Akademisches Auslandsamt, 11:00-12:00



Erstispezial- Terminübersicht

Vom 09.09.24-27.09.24 - Via Zoom

- 18.09.24 Stipendien - Mehr als nur Kohle!
14:00-15:00 Uhr
- 19.09.24 Zentrum für Informations- und Mediendienste,
12:00-13:00
Meet a Student, 13:00-14:00
- 23.09.24 Lernen an der Uni
11:00-12:00 Uhr
- 24.09.24 Zentrum für Lehrkräftebildung, 10:00-11:00
ASTA - Allgemeiner Studierendenausschuss,
11:00-12:00
- 26.09.24 Tipps des Prorektors für einen guten Studienstart
12:00-13:00 Uhr



Erstispezial- Terminübersicht

Vom 09.09.24-27.09.24 - Via Zoom

- 27.09.24 UDE- Mentoring, 11:00-12:00
Was ist eigentlich dieses LuDi?, 12:00-13:00

Alle Live-Interviews finden über **ZOOM** statt.

Die Links zu den Meetings finden Sie unter:
<https://udue.de/erstispezial>



Erstsemester@UDE: Virtuelles Infoforum Studienstart

Willkommen zum Infoforum der UDE!

Hier stellen sich die Institutionen der UDE, die Städte und studentische Vereinigungen vor



UDE-Institutionen und
Ansprechpartner

Mehr lesen →



Städtische Institutio-
nen und Organisatio-
nen

Mehr lesen →



Studentische Institutio-
nen und Organisatio-
nen

Mehr lesen →



- Vorstellung von UDE-Institutionen und Institutionen der Städte sowie von studentischen Organisationen
- Vorträge, Videoclips, Flyer, Interviews etc... <https://www.uni-due.de/erstsemester/infoforumstudienstart.php>

myUDE App

Bietet Zugriff auf

- ✓ Mobiles Semesterticket
- ✓ Funktionen der Universitätsbibliothek
- ✓ Zugriff auf die Speisepläne des Studierendenwerks

<https://www.uni-due.de/myude/>



Im Studium – Ist das ABZ da!

UNIVERSITÄT
DUISBURG
ESSEN

Offen im Denken

Beratungsangebote auf „*allen Kanälen*“ und für alle Anliegen

Offene Beratungsangebote des Akademischen Beratungs-Zentrums (ABZ)

Montag	Dienstag	Mittwoch	Donnerstag	Freitag
13:00 - 14:00 Stipendien-Sprechstunde per ZOOM	10:00 - 12:00 Offene Sprechstunde der Allgemeinen Studienberatung am Campus Duisburg	10:00 - 11:00 Talentscouting-/ Erstakademiker*innenberatung am Campus Duisburg	10:00 - 12:00 Offene Sprechstunde der Allgemeinen Studienberatung per ZOOM	10:00 - 12:00 Offene + Telefon-Sprechstunde der Ombudsstelle am Campus Essen
13:00 - 15:00 Offene Sprechstunde der Allgemeinen Studienberatung per ZOOM	10:00 - 12:00 Inklusion-Sprechstunde am Campus Duisburg	13:00 - 15:00 Offene Sprechstunde der Allgemeinen Studienberatung am Campus Essen	10:00 - 11:00 Telefon-Sprechstunde der Inklusionsstelle	10:00 - 12:00 Telefon-Sprechstunde der Allgemeinen Studienberatung (insbes. für Erstakademiker*innen)
15:00 - 17:00 Offene Sprechstunde des Career Service per ZOOM	10:00 - 12:00 Offene + Telefon-Sprechstunde der Ombudsstelle am Campus Duisburg	13:00 - 15:00 Inklusion-Sprechstunde am Campus Essen	10:00 - 12:00 Telefon-Sprechstunde für Studienzweifler*innen	14:00 - 16:00 Offene Sprechstunde des Career Service am Campus Duisburg
16:00 - 17:00 Offene Sprechstunde für beruflich Qualifizierte per ZOOM	10:00 - 12:00 Offene Sprechstunde für Studienzweifler*innen am Campus Duisburg	13:00 - 15:00 Offene Sprechstunde für Studienzweifler*innen am Campus Essen	16:00 - 17:00 Stipendien-Sprechstunde per ZOOM	
	13:00 - 14:00 Talentscouting-/ Erstakademiker*innenberatung am Campus Essen			

- **Fachwechsel-/Ortswechsel:** Sie haben Zweifel an Ihrer Studienwahl oder dem Ort und suchen nach Alternativen?
- **Studienzweifel:** Es kann vorkommen, dass Sie Ihr Berufsziel neu überdenken wollen. Wir unterstützen Sie dabei!
- Standortbestimmung, Workshops, Einzelberatung, Themenwoche mit Kooperationspartnern
- <https://www.uni-due.de/abz/studierende/fachwechsel-studienabbruch.php>



mySevF

Selbstmanagement
Lerntechniken
Fit für den Bachelor



Lernen und Arbeiten im Studium

➤ **Moodle-Kurs** rund um die Themen Selbstmanagement und Lerntechniken fürs Studium

https://www.uni-due.de/erstsemester/Lerntechniken_und_Selbstmanagement.shtml

- Motivation im Studium
- Zeitmanagement im Studium
- Lerntechniken im Studium
- Stressbewältigung
- Basiswissen

Psychologische Beratung

- **Vertrauliche und kostenfreie Gesprächsangebote**
Wenn Sie im Studium oder persönlich einmal „feststecken“ sollten und professionelle Unterstützung bei der Lösung wünschen.
- <https://www.uni-due.de/abz/studierende/psychologische-beratung.php>
- **Workshops und Gruppen (Beispiele aus dem SoSe):**
 - 4. März 2024 (Campus Essen): ["Ich muss vorher noch das Bad putzen!" - Motivationsstrategien zum Anfahren und Durchhalten](#)
 - 22. April 2024 (online): [Zeitmanagement](#)
 - 28. Mai 2024: [Psychische Erkrankungen erkennen](#)
 - 14. Mai - 04. Juni 2024 (hybrid): [Gruppenangebot Prüfungsangst](#) (4 x dienstags)
 - 26. Juni 2024 (online): ["How to Abschlussarbeit" - Strategien von Z\(eitplan\) bis A\(bgabe\)](#)



Im Studium – Beratungsstelle zur Inklusion bei Behinderung und chronischer Erkrankung im ABZ



Für wen?

- Studierende mit Behinderung und chronischer Erkrankung und Lehrende der UDE

Für was?

- Nachteilsausgleich bei Studien- und Prüfungsleistungen
Wiederaufnahme des Studiums nach Krankheit/Behinderung

Wann und Wo?

- Akademisches Beratungs-Zentrum (ABZ) unter <https://www.uni-due.de/inklusionsportal/>

Ansprechpartnerinnen: Frau de Wall und Frau Herwig



➤ Für was?

Vermittlung bei Problemen und Konflikten im Studium, zwischen Studierenden und Lehrenden, der Verwaltung, den Zentralen Einrichtungen etc.

Ansprechpartnerin:

Frau Dr. Marina Metzmacher

<http://www.uni-due.de/de/studium/ombudsstelle/>



Im Studium – Die Stipendienberatung



Stipendienberatung ohne Anmeldung

Wann:	Wo:
montags 13-14 Uhr	Zoom
donnerstags, 16-17 Uhr	Zoom

https://www.uni-due.de/abz/stipendien/abz_stipendienberatung.php

Ansprechpartnerin:
Jina Joseph Vazhavelil



Im Studium – Karriereplanung mit dem ABZ!

UNIVERSITÄT
DUISBURG
ESSEN

Offen im Denken

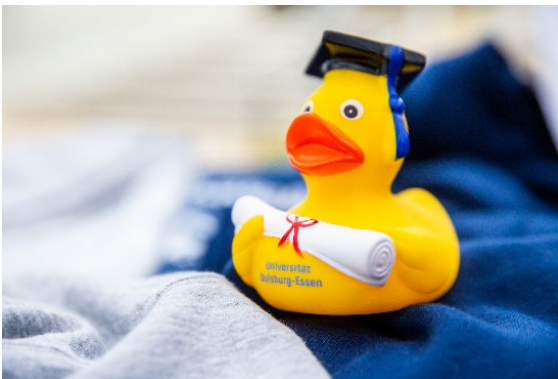

Career Service

- **Veranstaltungsprogramm** rund um das Thema Berufsorientierung und Bewerbung
- **Monthly:** Kleingruppenberatung zu verschiedenen Themen
- **Beratung:** Unterstützung bei der Erarbeitung eines eigenen Stärkenprofils und rund um das Thema Bewerbung und Berufsorientierung
- **Online-Stellenmarkt der UDE:** Praktika, Nebenjobs, Einstiegsstellen ...





Career Service





- **Handouts, Videos und Tutorials** rund um das Thema Berufsorientierung und Bewerbung
- **Job-Shadowing:** Einen Tag wie ein Schatten eine oder einen Mitarbeiter/in im Unternehmen beobachten.
- **Speed-Datings:** Individuelle Gesprächstermine mit Personalern unterschiedlicher Unternehmen führen bei den Speed-Dating-Days.
- **Job-Messen, Bewerbungsmappen-Checks...**

Exkurs: Stundenplan – so geht´s!

UNIVERSITÄT
DUISBURG
ESSEN

Offen im Denken

Stundenplan – wie geht das denn??

- ✓ Modulhandbuch/Prüfungsordnung 
- ✓ Studienverlaufsplan
- ✓ LSF – Online Vorlesungsverzeichnis (campus.uni-due.de/lst/) : Wann findet was wo statt? 

Tutorials

- ✓ <https://www.uni-due.de/erstsemester/stundenplan.shtml>
- ✓ https://www.uni-due.de/zim/services/studierendenverwaltung/stundenplan_online.php
- ✓ Lehramt: https://www.youtube.com/watch?v=JN7I_V_Fj-Q



DIE zentrale Frage ...

Anzeigeoptionen
Semesteransicht ohne Block/Einzeltermine anzeigen aktuell: Semesteransicht ohne Block/Einzeltermine

Persönlicher Stundenplan belegen/abmelden Plan speichern Liste: → kurz → mittel → lang Plan: → kurz → mittel → lang Druckversion (PDF)

Zeit	Einzeltermin	Blockveranstaltung		14-tägl. Veranstaltung	Buchungen
	Montag	Dienstag	Mittwoch	Donnerstag	Freitag
vor 8					
8		Inclusion in the EFL Clas... V B Platz beantragen Information			
9					
10		Instructional Quality in ... V B Platz beantragen Information	MA1: Schulpädagogik mit d... V B Platz beantragen Information	Romanticism V B Platz beantragen Information	
11					
12		Digital English Language ... V B Platz beantragen Information	Language Variation and Ch... V B Platz beantragen Information		MA2: Classroom Management... V B Platz beantragen Information
13					
14	MC1: Struktur, Evaluation... V B Platz beantragen Information		Portraitzeichnen V B Platz beantragen Information		
15			Ringvorlesung: Andere Ide... AN B abmelden Information		
16	Language Variation and Ch... V B Platz beantragen Information	Decolonising the Museum V B Platz beantragen Information		Geschichte und Zukunft de... V B Platz beantragen Information	
17					
18					
19					
ab 20					

Ablauf der O – Woche: Wo und wann - place & time to be

	Duisburg	Essen	Infoforum Studienstart
Dienstag, 01.10.2024	Facheinführungen und Fachschaftsaktivitäten	Einführung in die Schulformen durch Frau Suttkus und die Fachschaftskonferenz Lehramt – den ganzen Tag	<u>Essen:</u> 9:00 Uhr – 11.30 Uhr Ort: Glaspavillon, S04, S05
Mittwoch, 02.10.2024	Facheinführungen und Fachschaftsaktivitäten Zentrale O-Woche	Facheinführungen (ohne + mit LA) und Fachschaftsaktivitäten Zentrale O-Woche	<u>Duisburg:</u> 11:00 Uhr – 13:30 Ort: LA und LK
Donnerstag, 03.10.2024	Feiertag! Keine Veranstaltungen	Feiertag! Keine Veranstaltungen	
Freitag, 04.10.2024	Facheinführungen und Fachschaftsaktivitäten Zentrale O-Woche	Facheinführungen (ohne + mit LA) und Fachschaftsaktivitäten	

Rektorin begrüßt am 7.10. in Duisburg von 9:00 – 9:50 Uhr!

Mit dem ABZ informiert - Social Media Menu:



@ude.studis



Studium an der UDE



@Akademisches Beratungs-Zentrum
Studium und Beruf der UDE

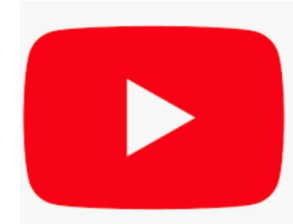

Akademisches Beratungs-Zentrum
UDE



Wir sind für Sie da – Ihr Erstsemester@UDE Team!



Dr. Anja Laroche



Jina Joseph Vazhavelil

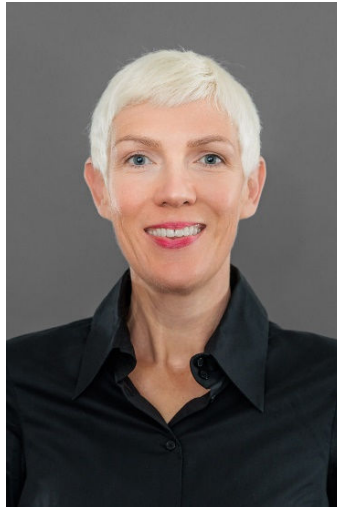

Katja Hampe



Adrienn Linder

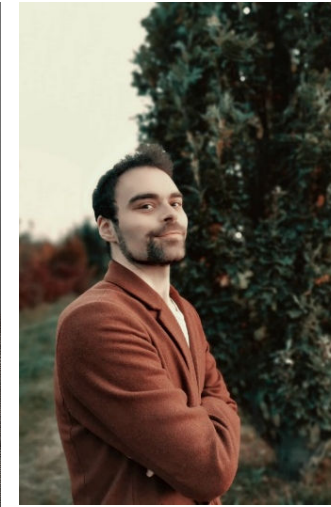

Kai Lewandowski, SHK